

Bestaande voorgevel

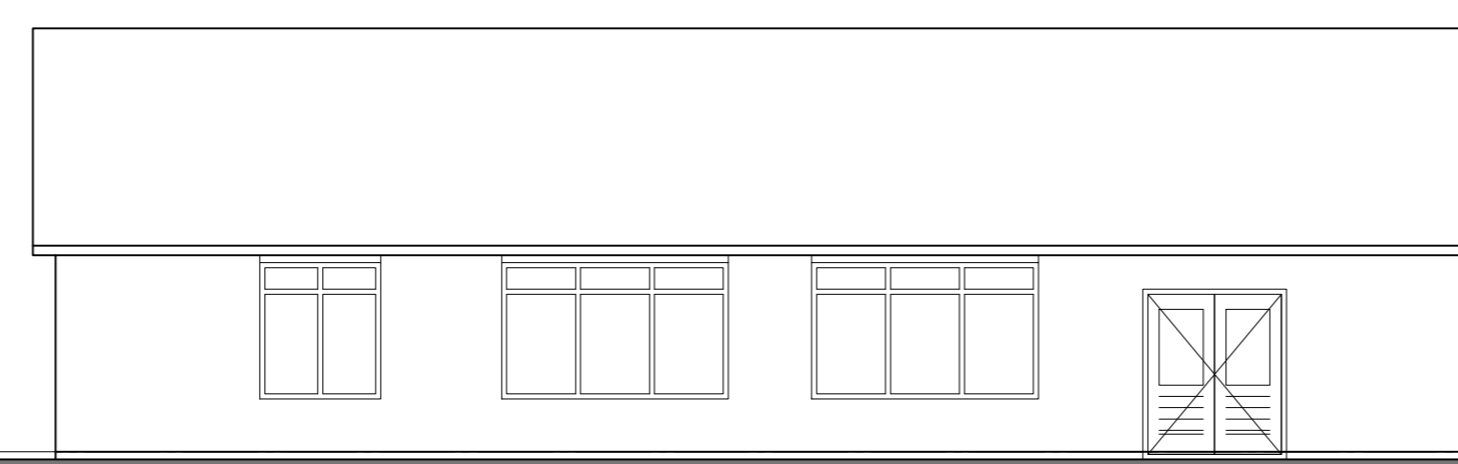

Bestaande rechterzijgevel

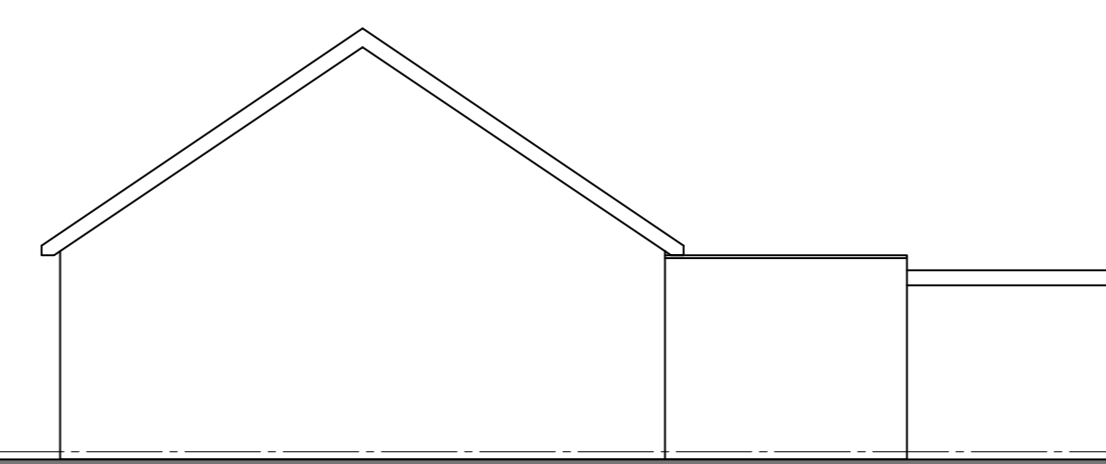

Bestaande achtergevel

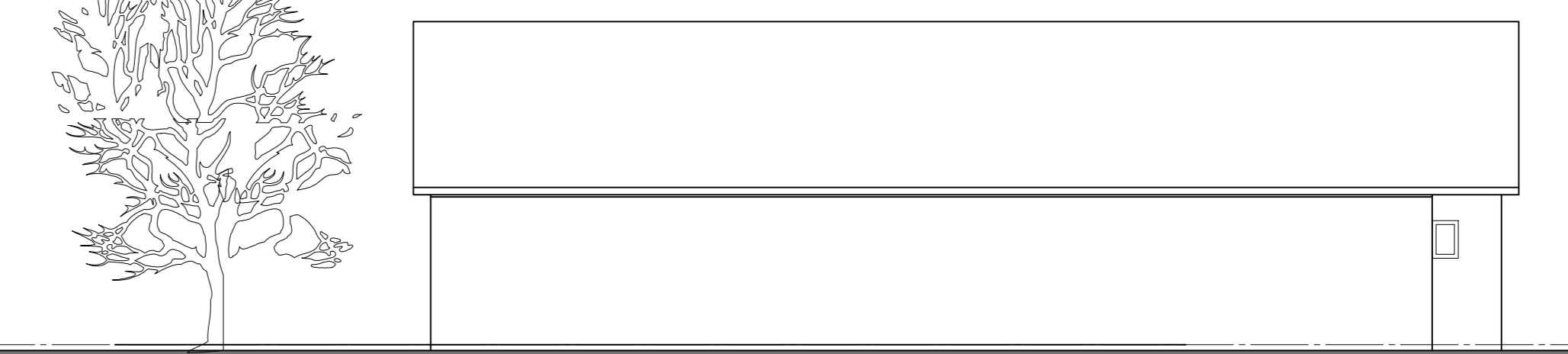

Bestaande linkerzijgevel

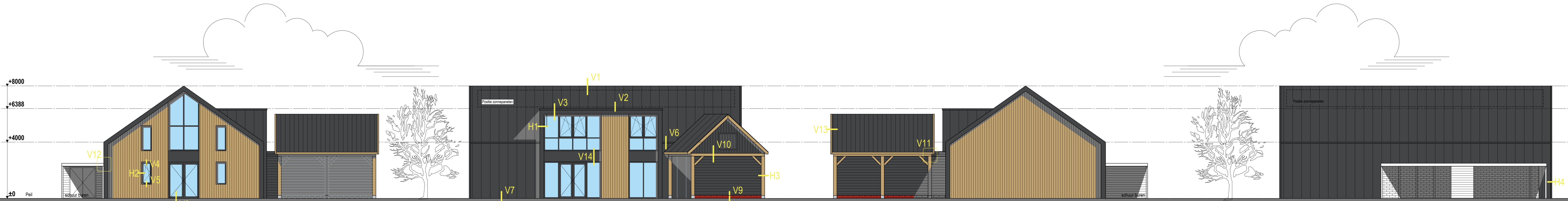

Gewijzigde voorgevel

Gewijzigde rechterzijgevel

Gewijzigde achtergevel

Gewijzigde linkerzijgevel

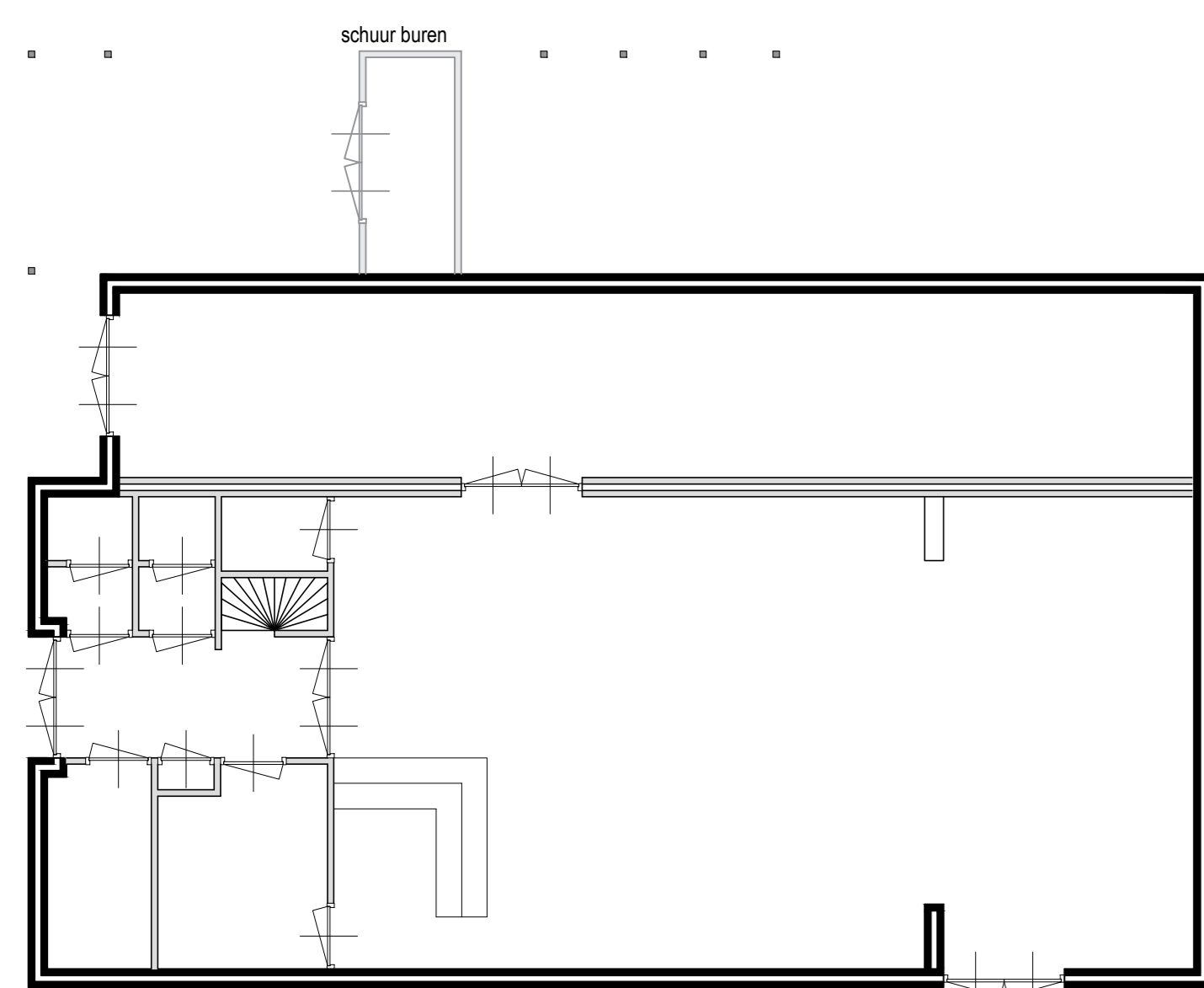

Bestaande begane grond

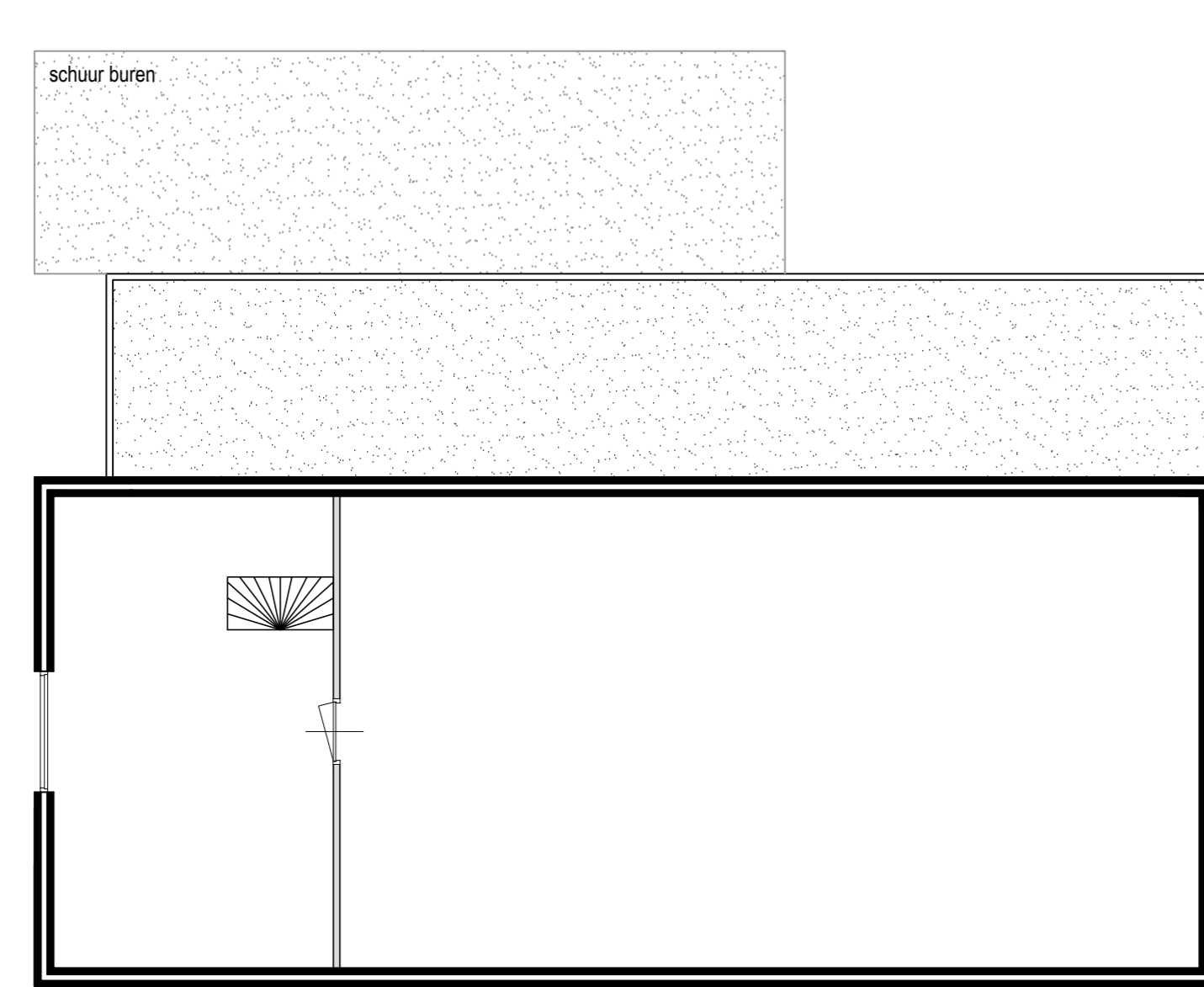

Bestaande verdieping

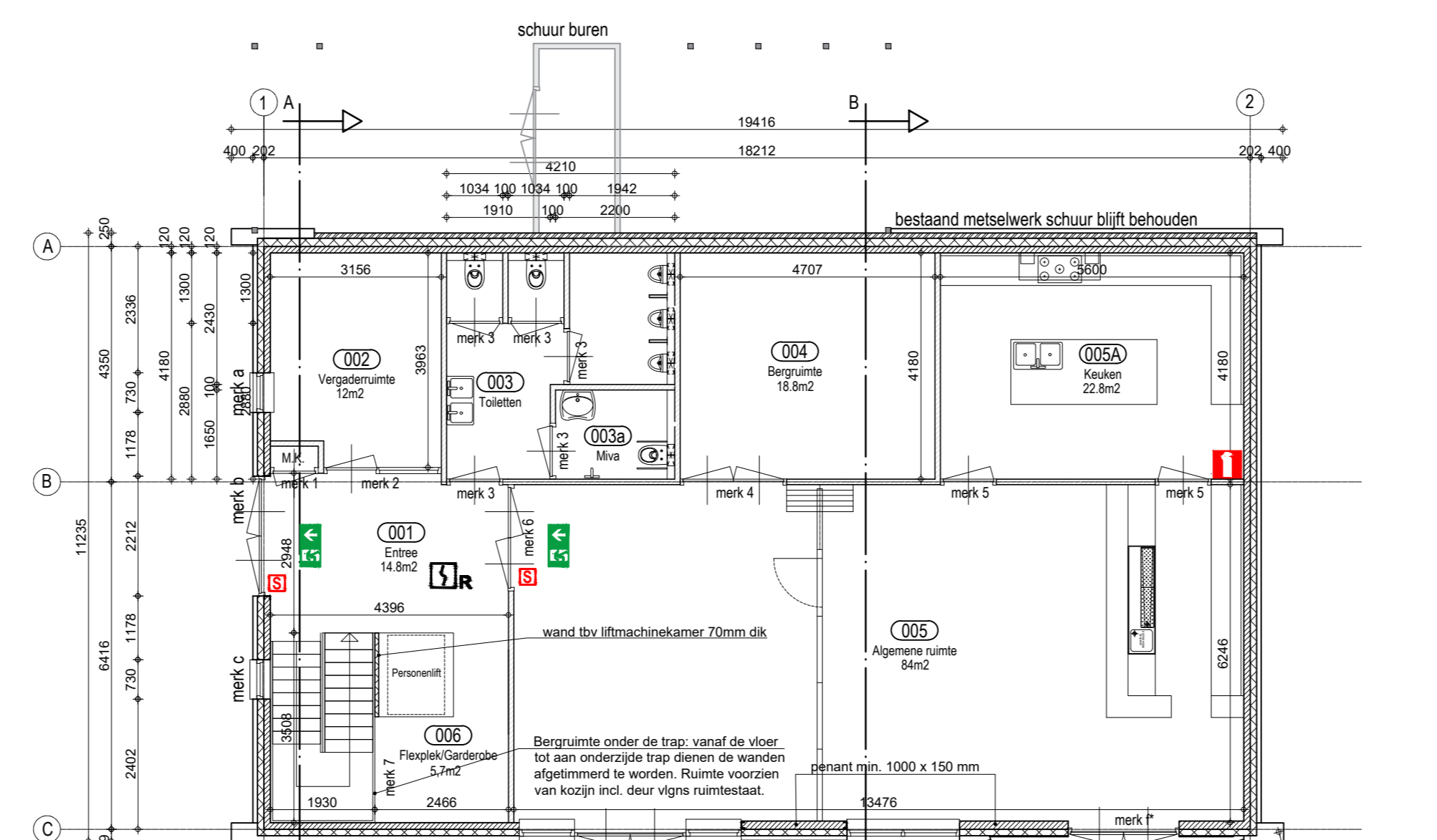

Gewijzigde begane grond

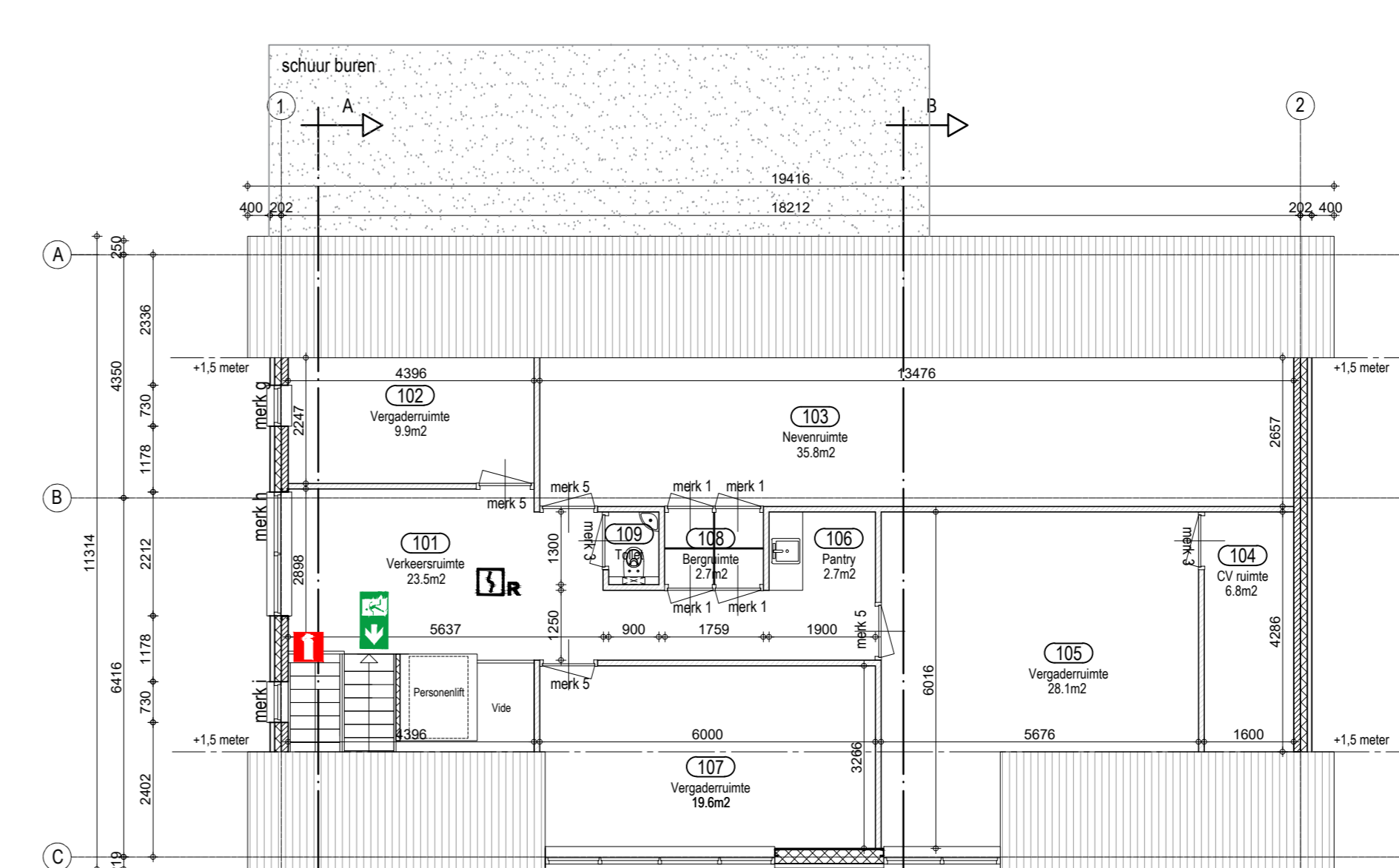

Gewijzigde verdieping

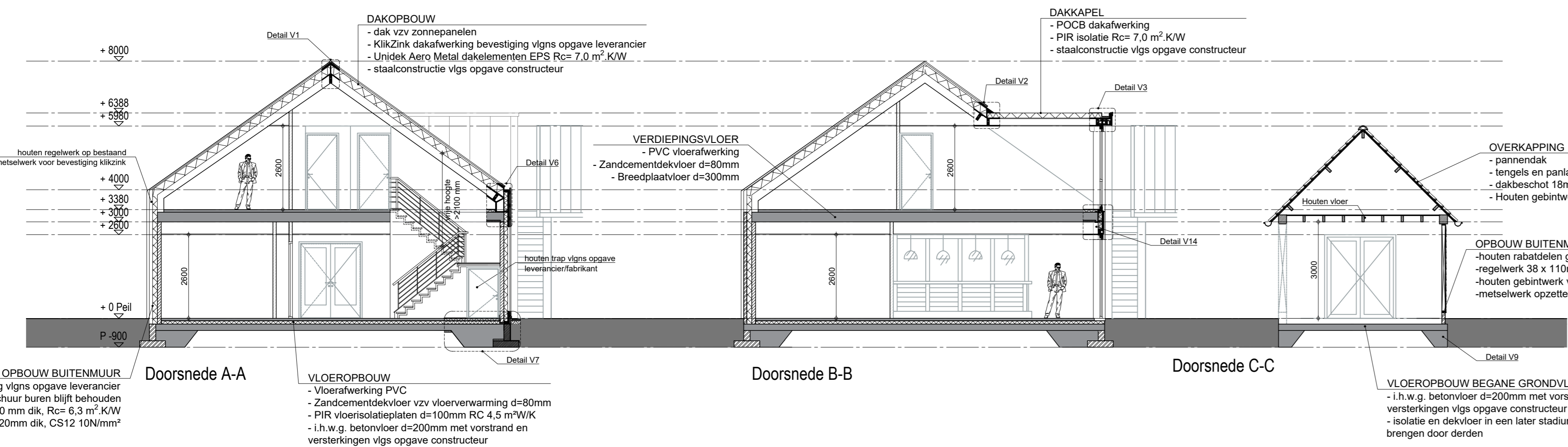

Doorsnede A-A

Doorsnede B-B

Doorsnede C-C

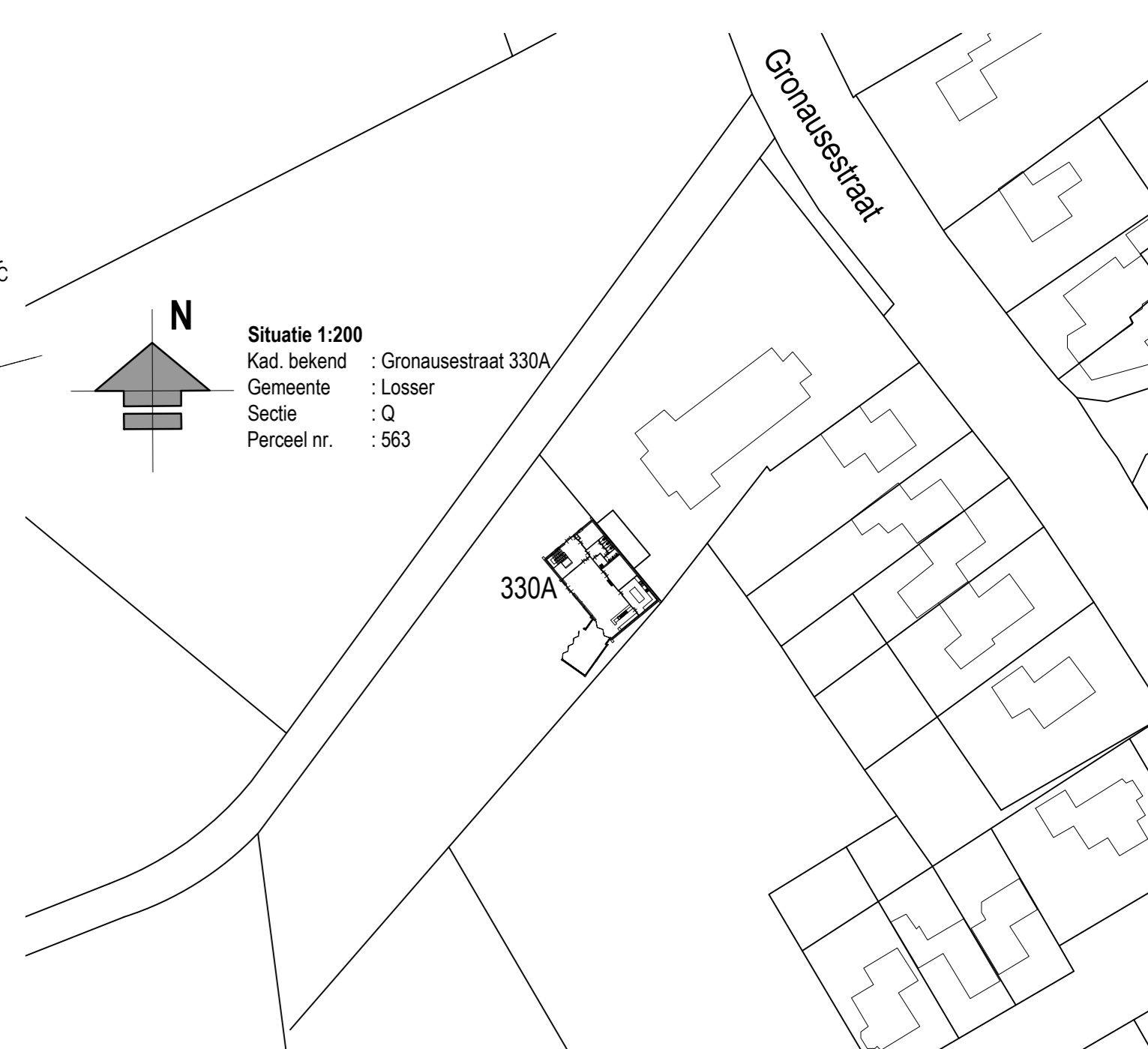

Situatie 1:200  
Kad. bekend : Gronausestraat 330A  
Gemeente : Losser  
Soort : O  
Perceel nr. : 563

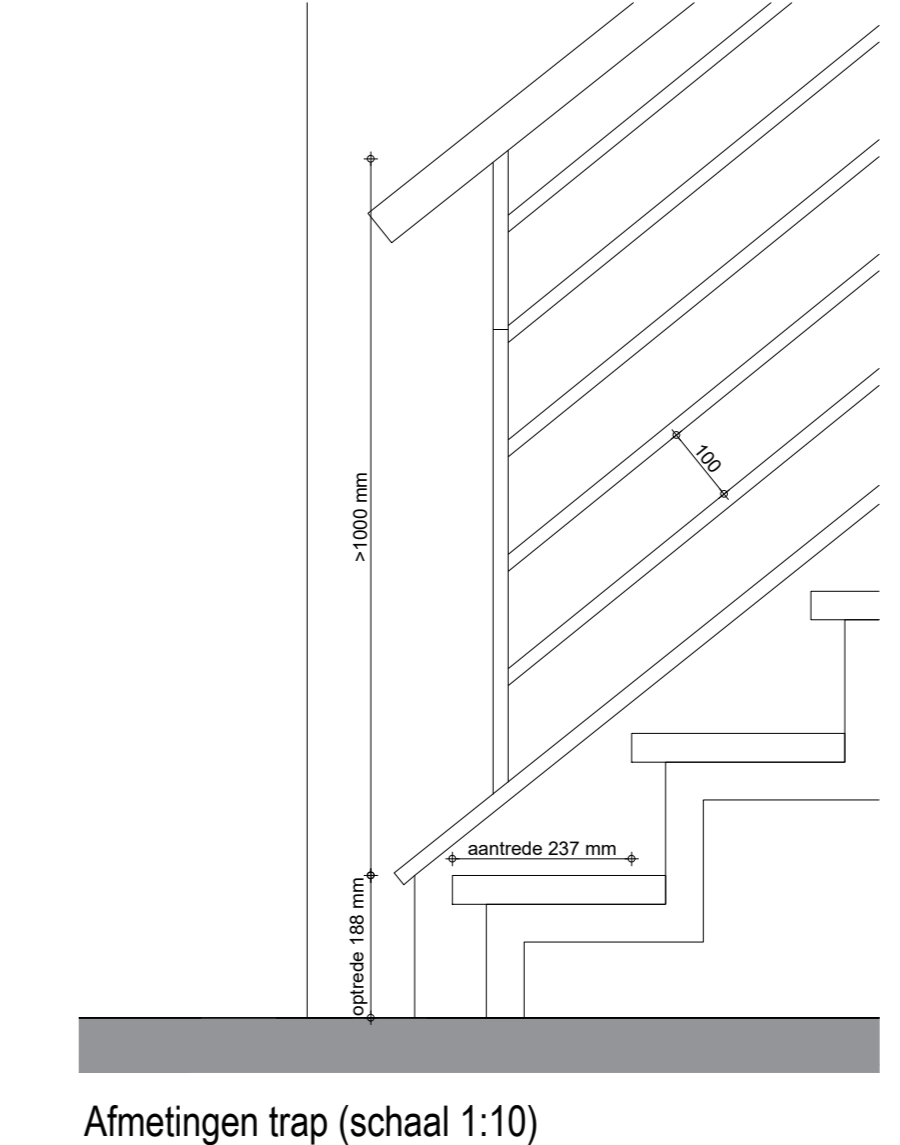

Afmetingen trap (schaal 1:10)

<p><b>RENVOOI BOUWBESLUIT (verbouw/geheel)</b></p> <p>Het bouwen dient te geschieden overeenkomstig de eisen van het Bouwbesluit 2012. Indien op de tekeningen en/of beslek waarden worden vermeld welke het niveau van het Bouwbesluit overstijgt dan dient de waarde als vermeld op de tekening en/of beslek te worden aangehouden.</p> <ul style="list-style-type: none"> <li>Van toepassing zijnde gebruiksfuncties conform artikel 1.1, lid 2 en 3.</li> <li>Bijeenkomstfunctie, gebruiksfunctie voor het samenkomen van personen voor kunst, cultuur, godsdienst, communicatie, kinderspeelruimte, het verstrekken van consumpties voor het gebruik ter plekke of het aanschouwen van sport.</li> </ul> <p><b>Technische bouwvoorschriften uit het oogpunt van veiligheid</b></p> <ul style="list-style-type: none"> <li>De algemene sterkte van de bouwwaarde volgens afdeling 2.1. Algemene sterkte van de bouwwaarde en de bijbehorende NEN-normen. E.a. volgens bespreking constructeur.</li> </ul> <p><b>Technische bouwvoorschriften uit het oogpunt van gezondheid</b></p> <ul style="list-style-type: none"> <li>Luchtverversing conform afdeling 3.6. E.a. volgens bijgevoegd ruimteoverzicht</li> </ul> <p><b>Technische voorschriften uit het oogpunt van bruikbaarheid</b></p> <ul style="list-style-type: none"> <li>Gebruiksoppervlakte en verblijfsgebied conform afdeling 4.1. E.a. volgens bijgevoegd ruimteoverzicht</li> <li>Toelatings, betrekking, aanwezig volgens tekening.</li> </ul>	<p><b>RENVOOI BESTEMMINGSPLAN</b></p> <p>Gebruik: Bijeenkomstfunctie i.v.v. dagbesteding</p> <p><b>RENVOOI BOUWBESLUIT</b></p> <ul style="list-style-type: none"> <li>Gebruiksoppervlakte</li> <li>Verblijfsgebied</li> <li>Ventilatie conform ruimteoverzicht</li> </ul>	<p><b>RENVOOI BRANDVEILIGHEID</b></p> <p>vuchtroutes:</p> <ul style="list-style-type: none"> <li>aanwijzing voor vluchtrichting rechtboven of naar boven volgens NEN-EN-ISO 7010</li> <li>aanwijzing voor vluchtrichting rechtboven of naar links volgens NEN-EN-ISO 7010</li> <li>NV Noodverlichting</li> <li>vluchtschuur welke te openen is zonder gebruik te maken van losse voorwerpen, zoals bijvoorbeeld sleutels de vluchtrouteaanduiding: <ul style="list-style-type: none"> <li>- voldoet aan het gestelde in NEN 301:1:2015.</li> <li>- wordt goed zichtbaar en voldoende herkenbaar aangebracht, conform NEN-EN 1838</li> </ul> </li> </ul> <p>brandmeldinstallatie:</p> <ul style="list-style-type: none"> <li>Rookmelder</li> <li>bestrijding van brand: <ul style="list-style-type: none"> <li>mobiel blusapparaat</li> </ul> </li> </ul>	<p><b>UITVOERING</b></p> <p>projectnaam : <b>Verbouw kulturhus "de Gaan"</b></p> <p>tekening : <b>VERZAMELBLAD</b></p> <p>opdrachtgever : <b>Gemeente Losser</b></p> <p>adviseur : <b>THERO Huisvesting- &amp; Bouwmanagement BV</b></p> <p>projectleider : <b>R.H.G. Grote Beverborg</b></p> <p>tekenaar : <b>M. Wolberink</b></p> <p>projectnummer : <b>2022.4950</b></p> <p>systemnummer : <b>814</b></p> <p>tekeningnr. : <b>PV-100</b></p> <p>schaal : <b>1:100</b></p> <p>datum : <b>22-08-2023</b></p> <p>gewijzigd : <b>22-09-2023</b></p> <p>gewijzigd : <b>12-12-2023</b></p> <p>gecontroleerd : <b>01-03-2024</b></p>
---	---	--	--