

Bovenaanzicht
 schaal 1:50

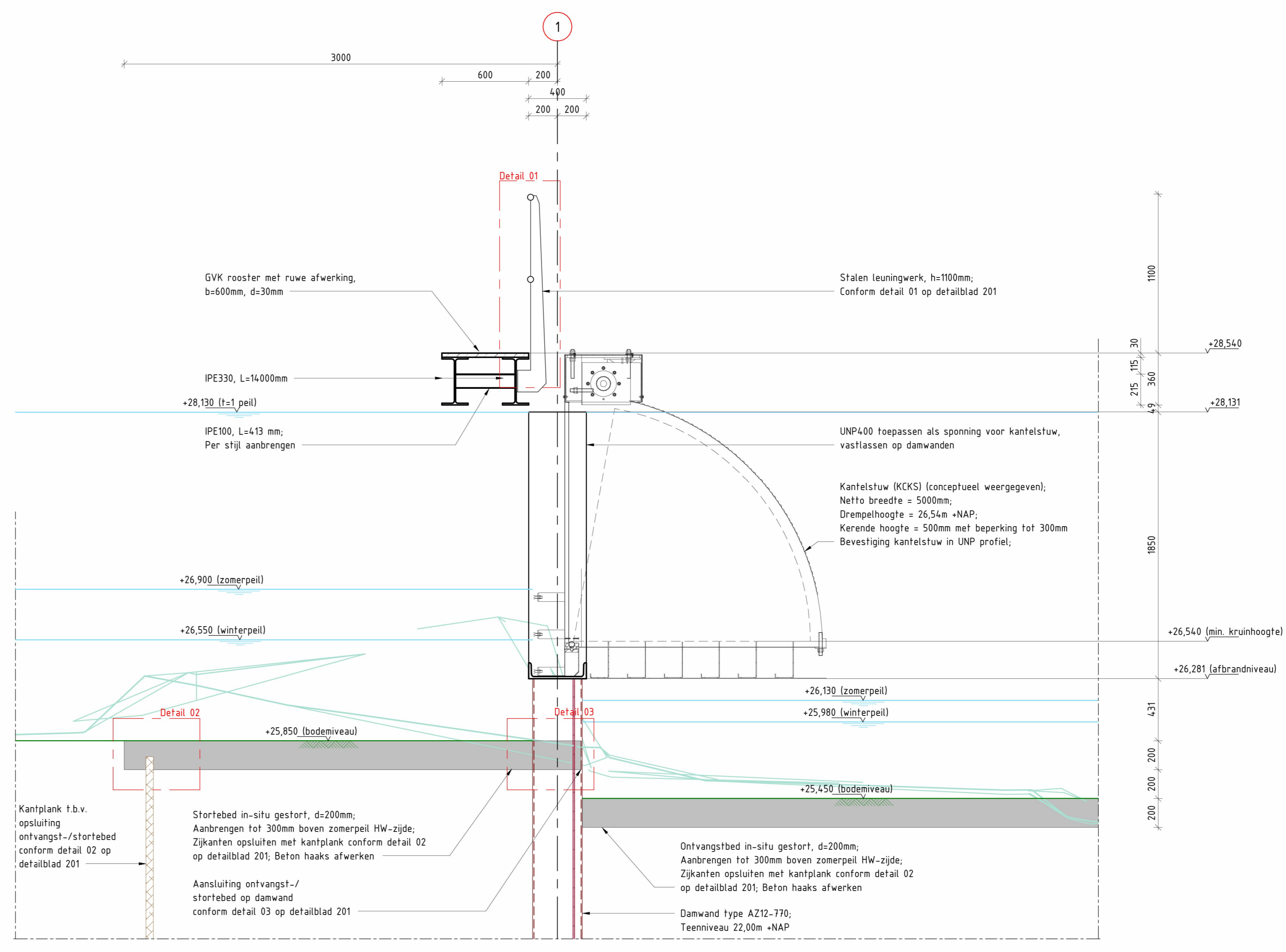

Doorsnede A-A
 schaal 1:20

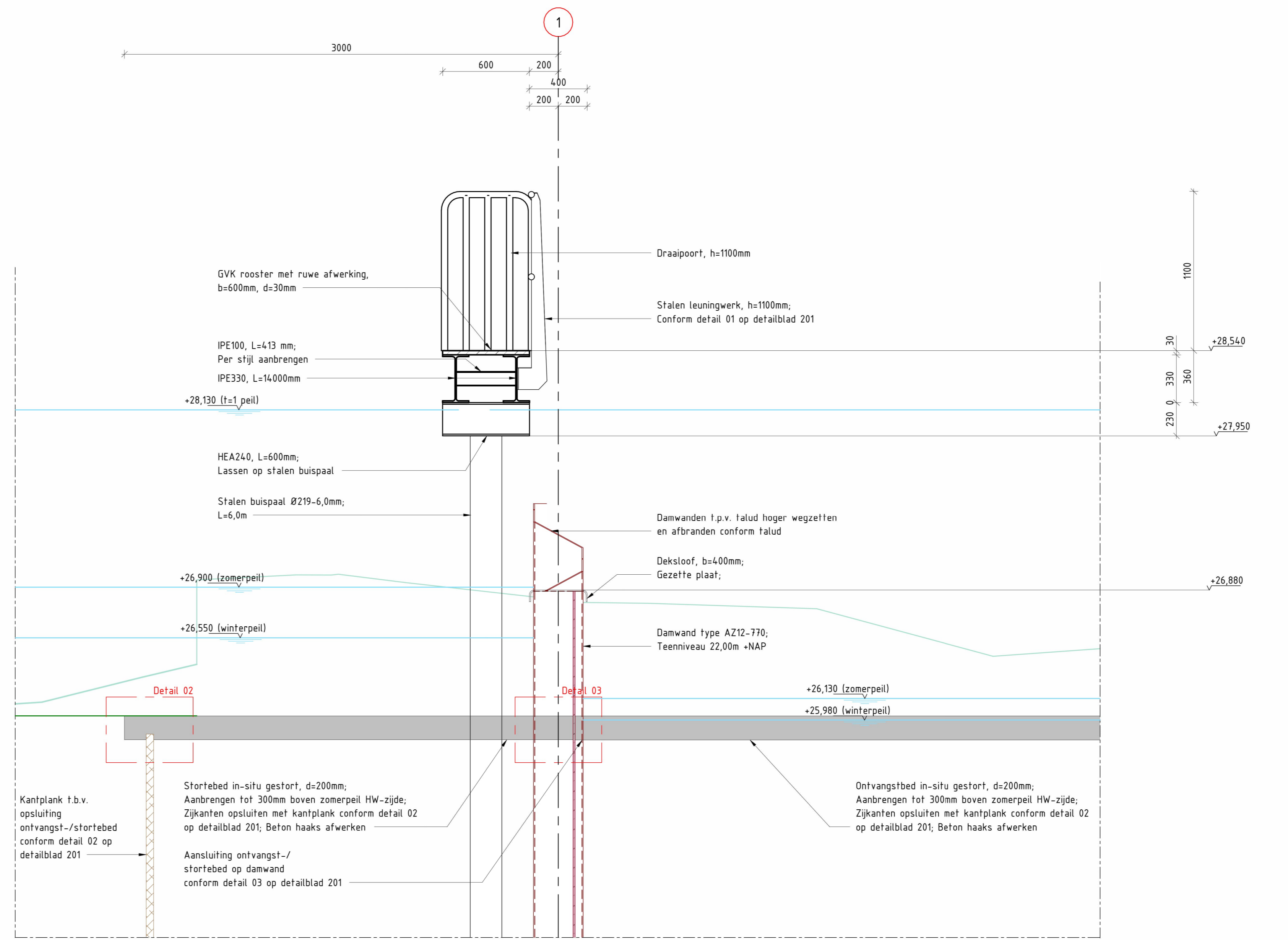

Doorsnede B-B
 schaal 1:20

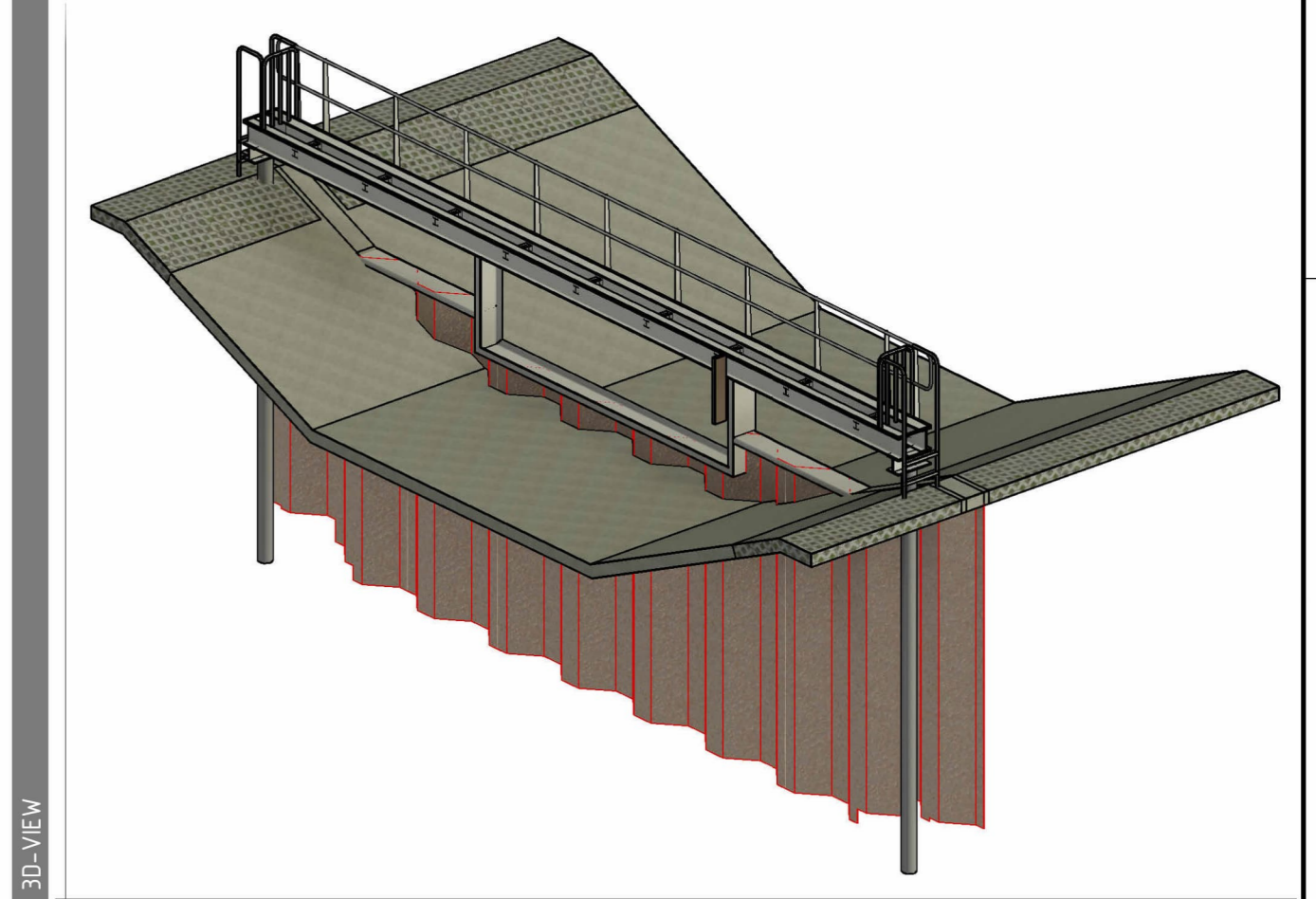
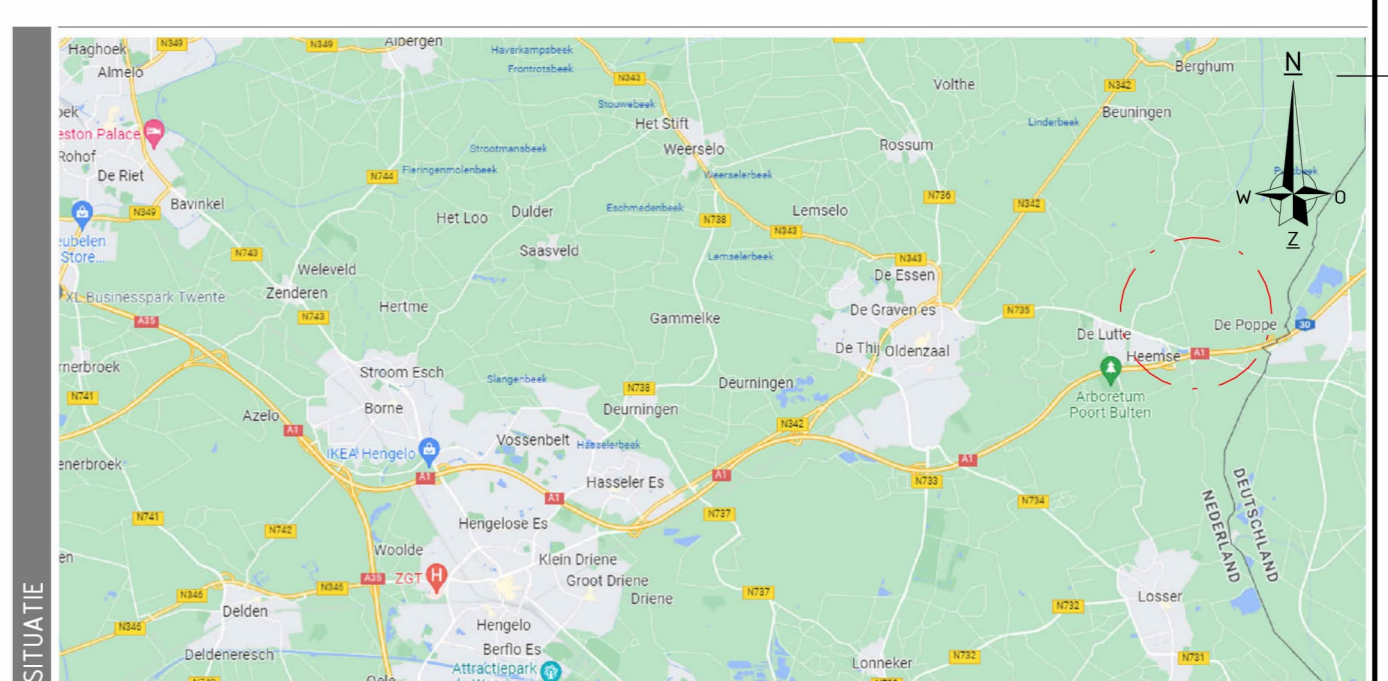

	Gewapend beton		Storbebed		Perceelgrens
	Prefab beton		Staal		
	Werkvloer		Hout		

Hooftelevatie in millimeters, tenzij anders vermeld
 - Leidingdiameters in millimeters, tenzij anders vermeld
 Hoofdelevatie in meters f.t.v. N.A.P., tenzij anders vermeld
 Coördinaten (GSD) in meters, tenzij anders vermeld
 Toepassen vellingkant 15:5mm

13	30-08-2022	NB	AK	Afsluiting herstellingswerk
14	30-08-2022	NB	AK	afsluiting van deels wegwerkzaamheden
15	30-08-2022	NB	AK	Definitief
16	30-08-2022	NB	AK	Afsluiting van deels wegwerkzaamheden

Waterschap Vechtstromen
 Postbus 201, 3720 RB, Maarssen
 T: 033-202-2020
 E: info@waterschap-vechtstromen.nl
 W: www.vechtstromen.nl

NEPOCON
 ingenieurs & adviseurs

Project: **4 stuwen Kramerswatergang**
 Onderdeel: **Stuw 1 (S104816)**
 Bovenaanzicht en doorsneden
 Definitief ontwerp

Schetsingen: **Waterschap Vechtstromen**

Projectleider	[Redacted]	Status	Definitief	Projectnummer	220810
Tekenaar	[Redacted]	Datum	30-08-2022	Tekeningnummer	DO-1201
Vervaard	AD-0411260	Schaal	Zie tekening		